

Plan über die Erbauung eines Einfamilienrv. für ~~Herrn~~ Frau Anchen Kasler, Disponent in Schallau, auf der Baupl. No 137 in Teplice, Waldseite.

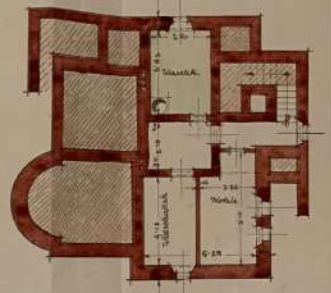
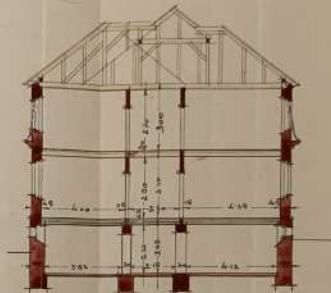

Hauptansicht

Seitenansicht

Querschnitt

Felderschnitt

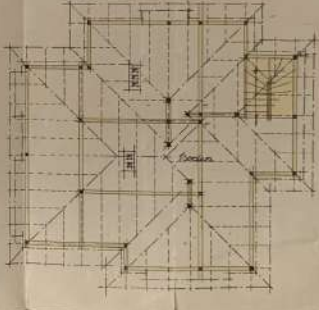
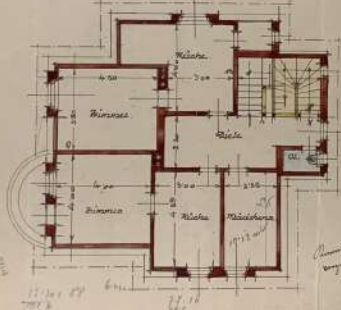
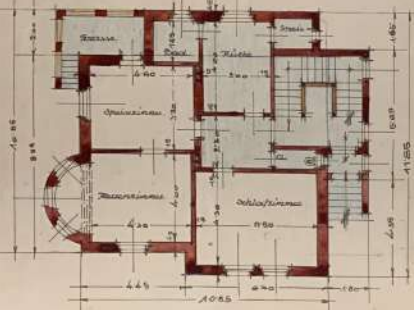

Erdgeschoss

1. Obergeschoss

Deckplatte

Architekt Anchen Kasler, Schallau, Teplice  
 Datum, am 27. 7. 1926



# Kanalisationsplan bei Neubau: Frau

Witt. Mayer, Teplitz, Waldzeile, Grundr. № 1978/5.

1:100.

Schnitt

Kellergeschoss

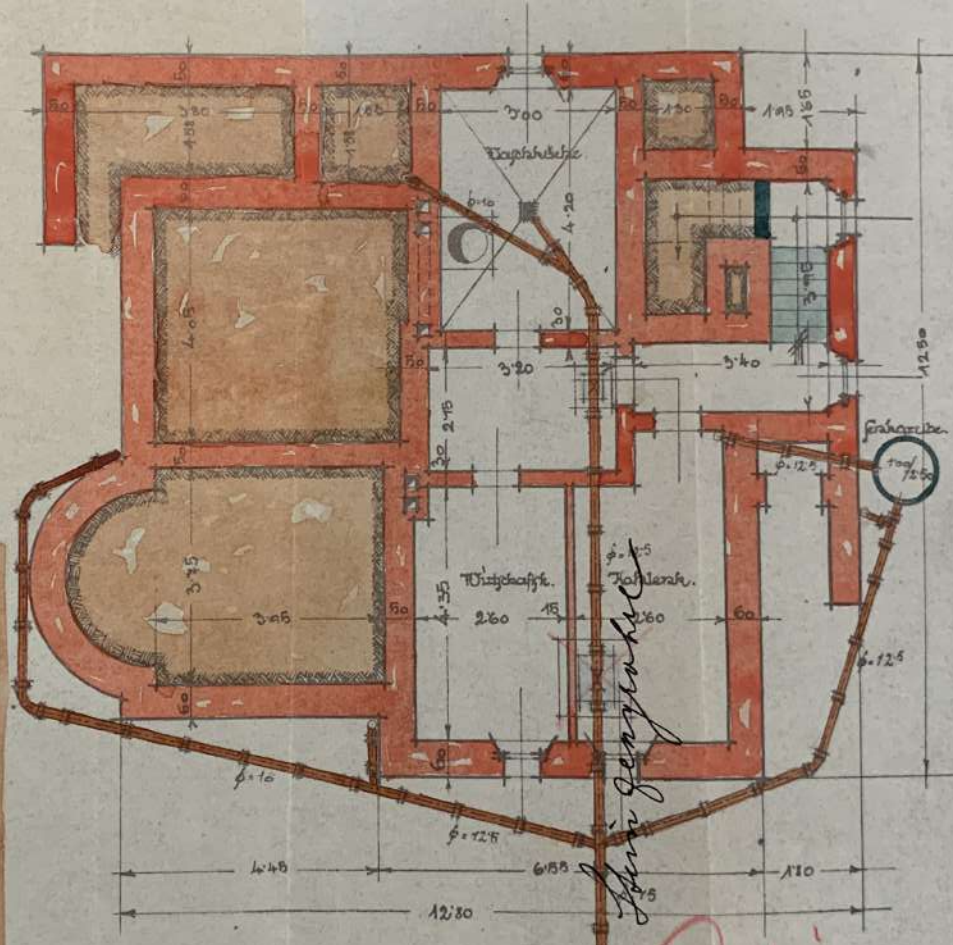
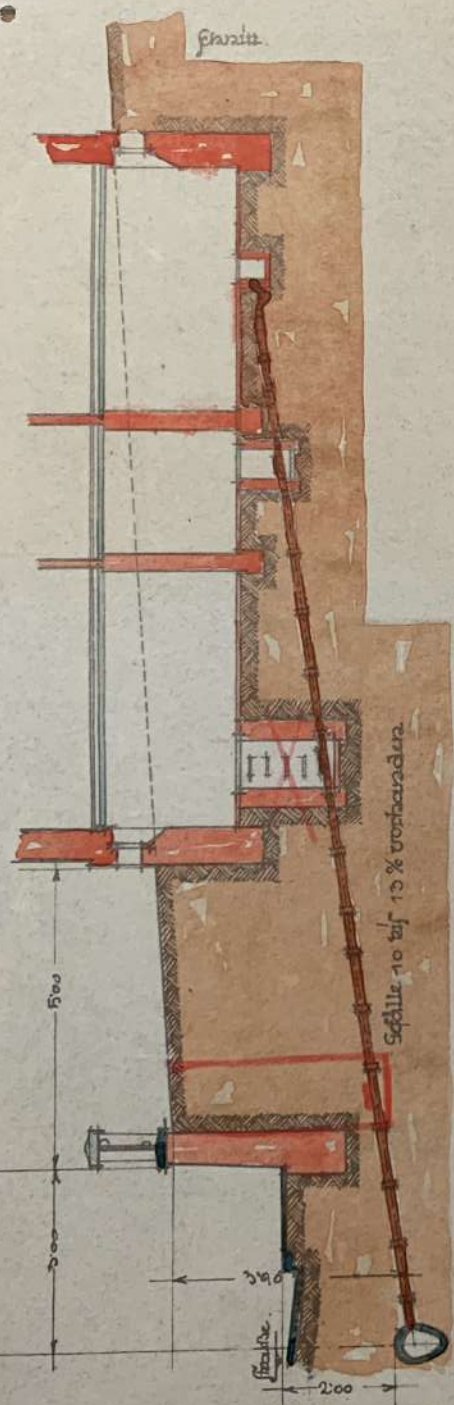

**Revisionsrecht**  
27/110 cm

Überwacht  
Stadtamt, Abtg. f. Tiefbau  
TEPLITZ-SCHONAU  
1/111  
Ing. Schulz  
Baueingetrag.  
Baueingetrag.  
Baueingetrag.

Bau u. Eisenbeton-Baunternehmung  
M. Kraus, Architekt u. Baumeister  
Seltz Teplitz  
Wassbau

Prater, am 29. Nov. 1928. T. S. S.

Einfriedung beider Villenbauten der Herrn Kasler und Siart, Teplitz, Waldzeile.

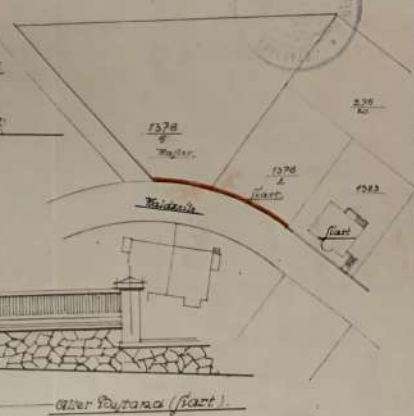
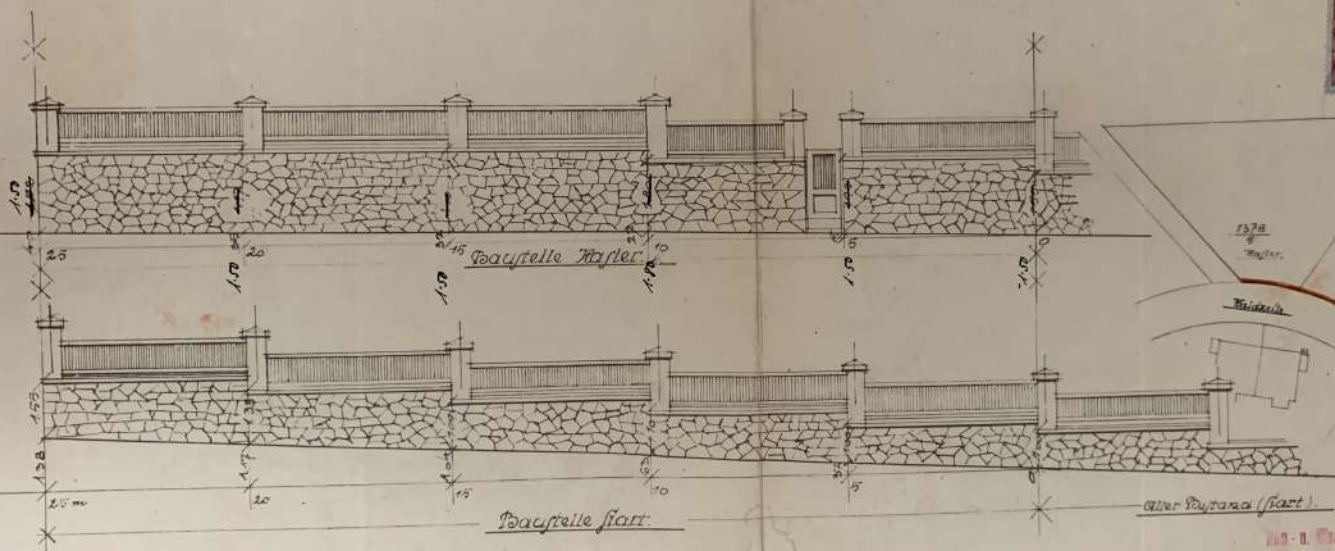

Van - n. Wienböhm. - Baumeister  
 M. Kraus, Architekt u. Baumeister  
 Sittenz Teplitz  
 K. Kraus, Baumeister

weiteran auf d. m. 1927. fol.

Plan für den Neubau eines Einfamilienwohnhauses für Herrn Max Günther, Forststr. in Teplitz-Schönau.

Südliche Ansicht.



Nordöstliche Ansicht



Nordwestliche Ansicht



Eingangs Ansicht



Ordnungsbil. 2/9. 26  
Teplitz-Schönau, am 2/9. 26

*Max Günther*

Gebrüder Ernst & Co.  
Architekten  
Teplitz-Schönau

*Ernst & Co.*

*Max Günther  
Forststr.*



# Kanalisation beim Wohngebäude in der Waldzeile des Herrn Oberforstwart Max Günther, in Teplitz-Schönau.

Southernairfußboden (Wappküche) = 0'00, Rohrsohlen sind auf diese Fußbodenhöhe bezogen.

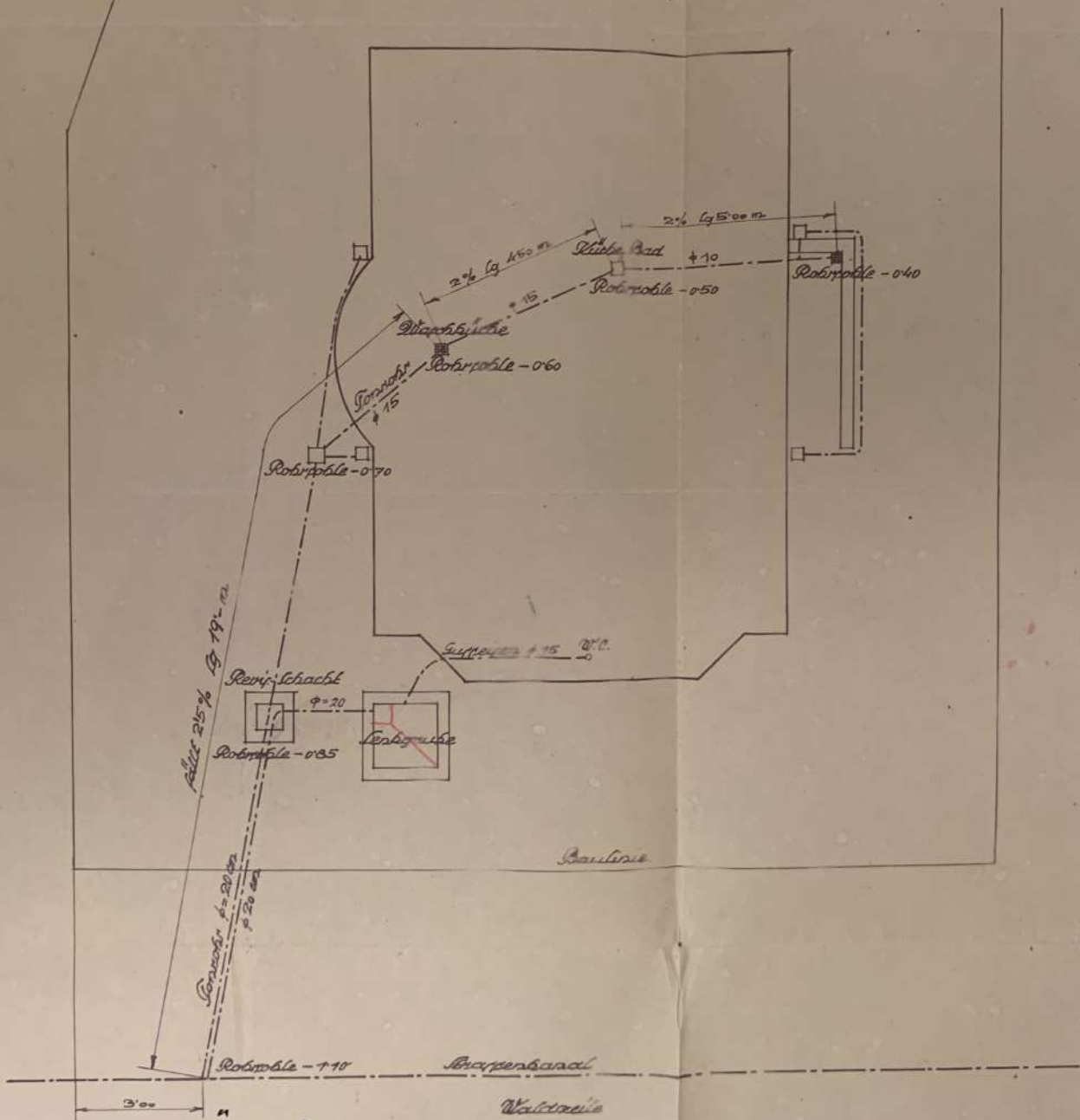

Hauptamt, Amt f. Tiefbau  
 TEPLITZ-SCHÖNAU  
 18/11 26 J. J. Schulz  
 M. = 1:100.

Teplitz-Schönau, im November 1926.

*Handwritten signature*





Kanalisation beim Wohngebäude in der Waldzeile  
 des Herrn Oberforstrat Max Günther  
 in Teplitz-Schönau.

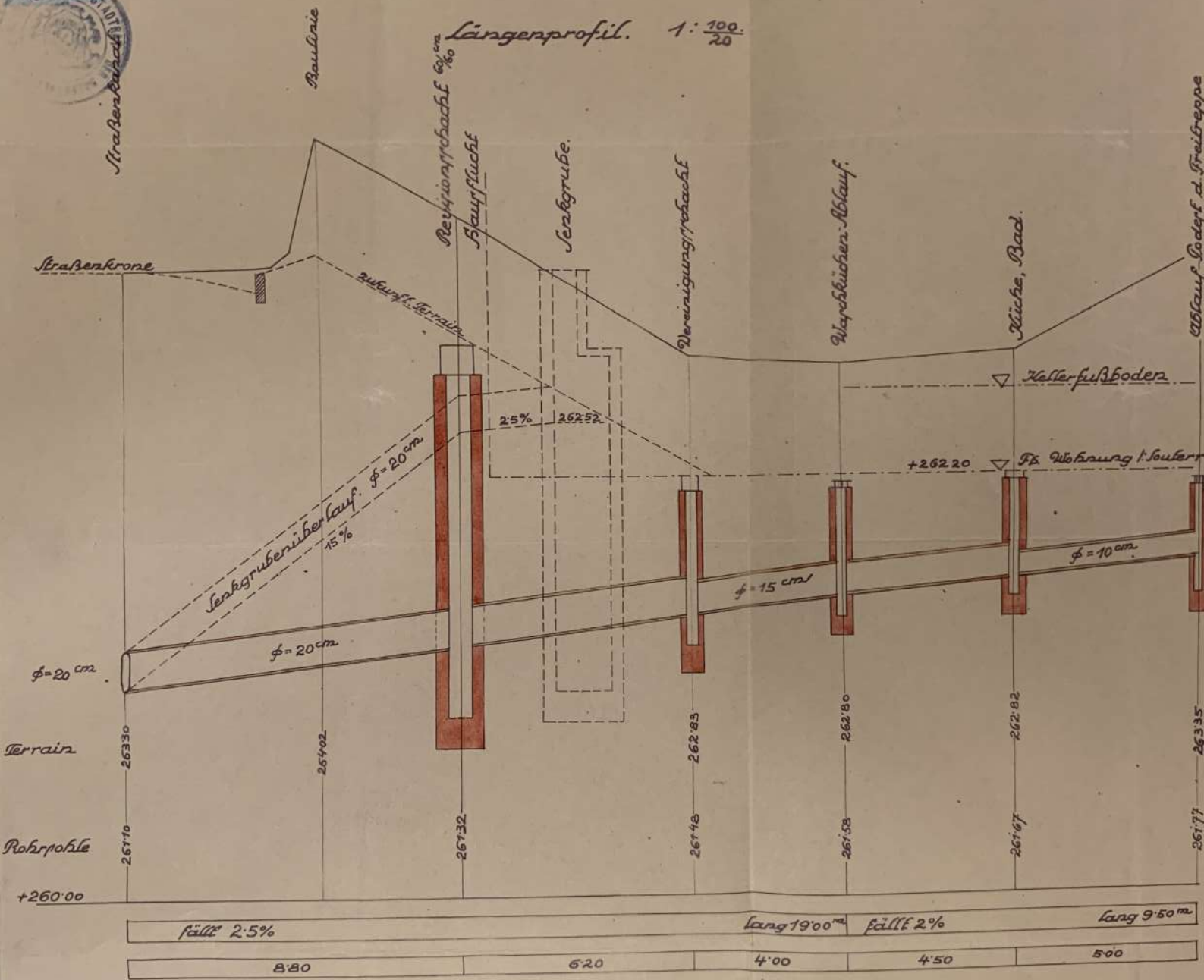

Kunert  
 Stadtbaugewerkschaft  
 TEPLITZ-SCHÖNAU  
 17/XI 26 H. Günther

Teplitz-Schönau, im November 1926.

*[Handwritten signature]*