

Nové Dvory

LEGENDA

-  ŘEŠENÝ OBJEKT
-  NOVÁ ZPEVNĚNÁ PLOCHA – ZÁMKOVÁ DLAŽBA
-  NOVÁ PLASTOVÁ BEZODTOKOVÁ ŽUMPA ø2780mm v=2000mm
-  STÁVAJÍCÍ VODOMĚRNÁ ŠACHTA
-  VODVODNÍ PŘÍPOJKA – ODRŽBA PŘÍPOJKY
-  KANALIZAČNÍ POTRUBÍ – ODRŽBA POTRUBÍ

Magistrát města
TEPLICE
6.72
Jma

Ustáveno odborem územního plánování
a stavebního úřadu Magistrátu města Teplice
pod spis. čís. *ÚP 132 499/20 1402*
ze dne *28.5. 2021*



16.4.21

ml

Zodp. projektant: Ing. Jaroslav Černý		ING. JAROSLAV ČERNÝ	
Vpracoval a kreslil: Tomáš Křeččík		AUTORIZOVANÝ INŽENÝR – POZEMNÍ STAVBY	
Adresa: Stavební úpravy a zateplení objektu		Č. AUTORIZACE: 0400824	
Místo stavby: Na p.p.č. 1338/1 a 1337 k.ú. Bystřany		Zeměanky 124 417 71 Zabrulovany	
Datum: 6/2020		Okres: Teplice	Obec: Bystřany
Investor: Svoboda Jan JUDr., Svatoplukova 1707/17, 41501 Teplice		Obec: CELKOVÝ SITUAČNÍ VÝKRES	Měřítko: 1:500
Zák. číslo: 1707/17, 41501 Teplice	Stupeň PD: OZEMNÍ SOUHLAS + PDOS	Výkres č. Paré č. 02	Formát: A3

SEVERNÍ POHLED

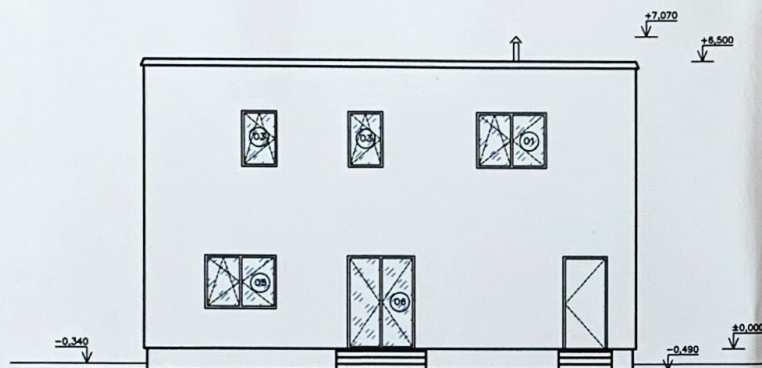

JIŽNÍ POHLED

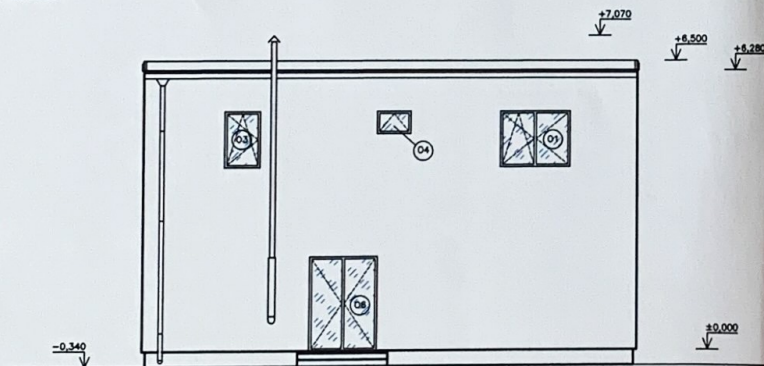

ZÁPADNÍ POHLED

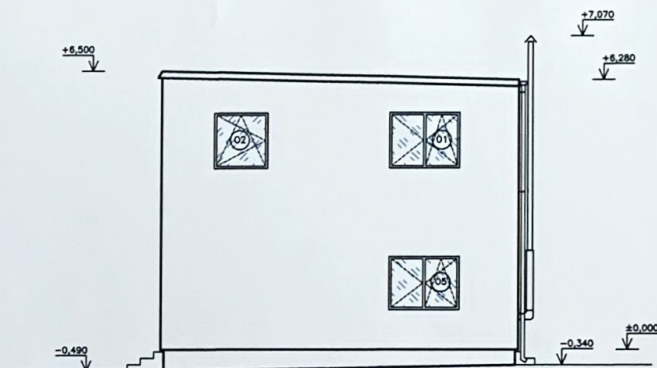

VÝCHODNÍ POHLED

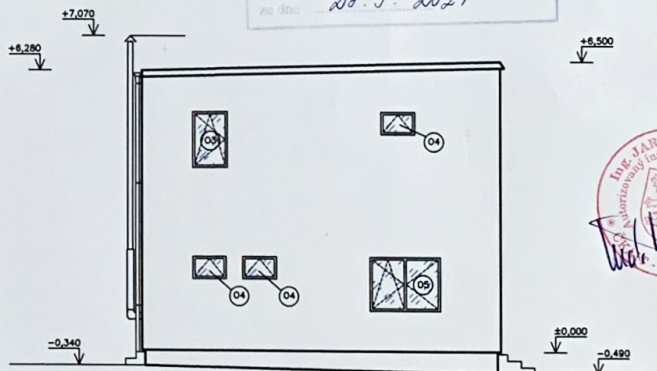

LEGENDA OKEN

- ① PLASTOVÉ OKNO, DVOUKŘÍDLÉ, OTVÍRAVÉ A SKLOPNÉ – 1570X1250
- ② PLASTOVÉ OKNO, JEDNOKŘÍDLÉ, OTVÍRAVÉ A SKLOPNÉ – 1200X1250
- ③ PLASTOVÉ OKNO, JEDNOKŘÍDLÉ, OTVÍRAVÉ A SKLOPNÉ – 780X1250
- ④ PLASTOVÉ OKNO, JEDNOKŘÍDLÉ, OTVÍRAVÉ A SKLOPNÉ – 750X500
- ⑤ PLASTOVÉ OKNO, DVOUKŘÍDLÉ, OTVÍRAVÉ A SKLOPNÉ – 1570X1250
- ⑥ FRANCOUZSKÉ DVĚŘE, DVOUKŘÍDLÉ, OTVÍRAVÉ – 1500X2100

Zodp. projektant: Ing. Jaroslav Černý		ING. JAROSLAV ČERNÝ	
Vyroboval a kreslil: Tomáš Krojčík		AUTORIZOVANÝ INŽENÝR – POZEMNÍ STAVBY	
Akce: Stavební úpravy a zateplení objektu		Č. AUTORIZACE: 0400824	
Místo stavby: Na p.p.č. 1338/1 a 1337 k.ú. Bystřany		Zašitý 124 417 71 Zabrubany	
Datum: 6/2020		Obec: POHLEDY	
Investor: Svoboda Jan JUDr., Svatošlukova 1707/17, 41501 Teplice		Měřítko: 1:100 Formát: A3	
Zák. číslo:		Stupeň PD: OZEMNÍ SOUHLAS + PDOS	
		Výkres č. Paré č. 5	



SOUHRNNÉ ÚDAJE

ZASTAVĚNÁ PLOCHA – 88,00 m²
 PODLAHOVÁ PLOCHA – 137,46 m²
 OBESTAVĚNÝ PROSTOR – 680 m³
 PODLAHOVÉ TOPENÍ – 307 m² – 5,9 kW

PLECHOVÁ STŘEŠNÍ KRYTINA
 LATĚ 50x40 mm
 KONTRALATĚ 50x50 mm
 TRÁMY 80/140 mm
 STROPNICE 150/250 mm
 MINERÁLNÍ VATA UNIFIT TL. 360 mm (2x180mm)
 PAROTĚSNÁ ZÁBRANA
 SDK PODHLED TL. 15 mm

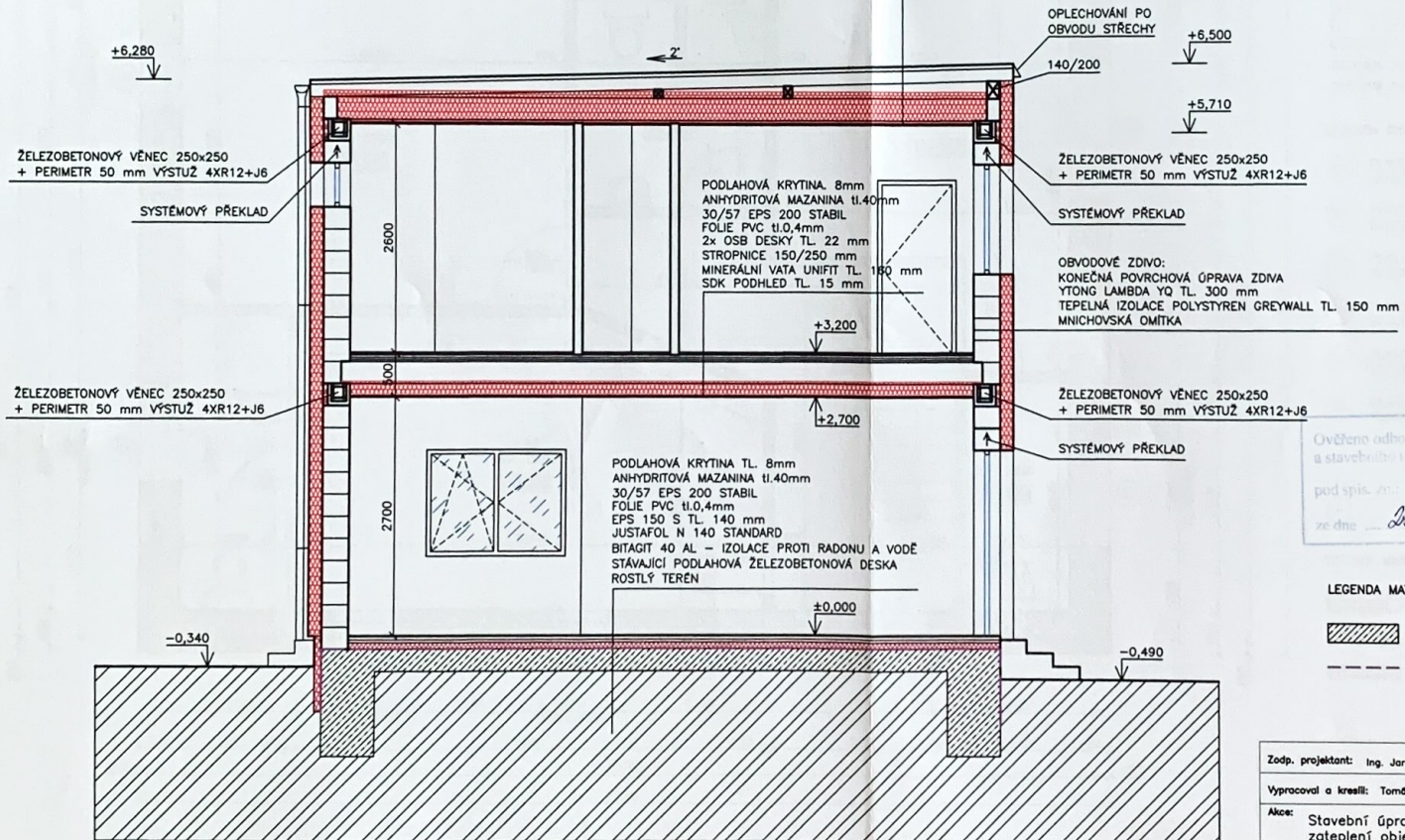

Magistrát města
 TEPLICE
 a.72

Ověřeno odbornou komisí pro plánování
 a stavební úpravy objektu města Teplice
 pod spis.č. 67/132799/2014
 ze dne 28.5.2021



LEGENDA MATERIÁLŮ

- STÁVAJÍCÍ PODLAHOVÁ ŽELEZOBETONOVÁ DESKA
- BITAGIT 40 AL – IZOLACE PROTI RADONU A VODĚ

Zodp. projektant: Ing. Jaroslav Černý		ING. JAROSLAV ČERNÝ	
Vpracoval a kreslil: Tomáš Kraččík		AUTORIZOVANÝ INŽENÝR – POZEMNÍ STAVBY	
Akce: Stavební úpravy a zateplení objektu		Č. AUTORIZACE: 0400824	
Místo stavby: Na p.p.č. 1338/1 a 1337 k.ú. Bystřany		Zelšínky 124 417 71 Zabrulovany	
Datum: 6/2020		Okres: Teplice	
Investor: Svoboda Jan JUDr., Svatoplukova 1707/17, 41501 Teplice		Obec: Bystřany	
Zák. číslo:		Obch: REZ A-A'	
Stupeň PD: OZEMNÍ SOUHLAS + PDOS		Měřítko: 1:50	
		Formát: A3	
		Výkres č. Paré č. 4	

LEGENDA MÍSTNOSTI

Číslo místn.	Název místn.	Výměra [m2]	Strop
0.01	SKLEPNÍ PROSTOR	6,24	OMÍTKA

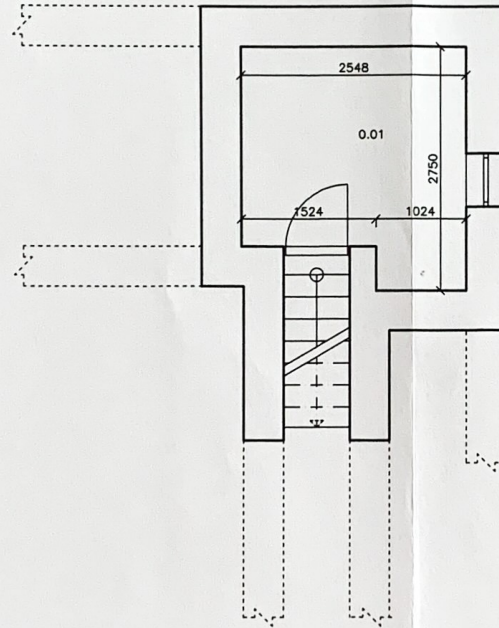

Magistrát města
TEPLICE
6.72

Jma

Ověřeno odbornou posudkovou plánování
RNDr. Ing. Jaroslav Černý, Magistrát města Teplice
podpis: *JP 192799/2011/Jan*
ze dne: *29.5.2021*



Zodp. projektant: Ing. Jaroslav Černý		ING. JAROSLAV ČERNÝ	
Vpracoval a kreslil: Tomáš Kračtek		AUTORIZOVANÝ INŽENÝR - POZEMNÍ STAVBY	
Akce: Stavební úpravy a zateplení objektu		Zašlény 124 417 71 Zabržany	
Místo stavby: Na p.p.č. 1338/1 a 1337 k.ú. Bystřany		Č. AUTORIZACE: 0400824	Okres: Teplice
Datum: 6/2020		Investor: Svoboda Jan JUDr., Svatoplukova 1707/17, 41501 Teplice	Obec: Bystřany
Zák. číslo:	1707/17, 41501 Teplice	Obch: STÁVAJÍCÍ STAV PŮDORYS 1.PP	Měřítko: 1:50 Formát: A3
		Stupeň PD: OZEMNÍ SOUHLAS + PDOS	Výkres č. Paré č. 1

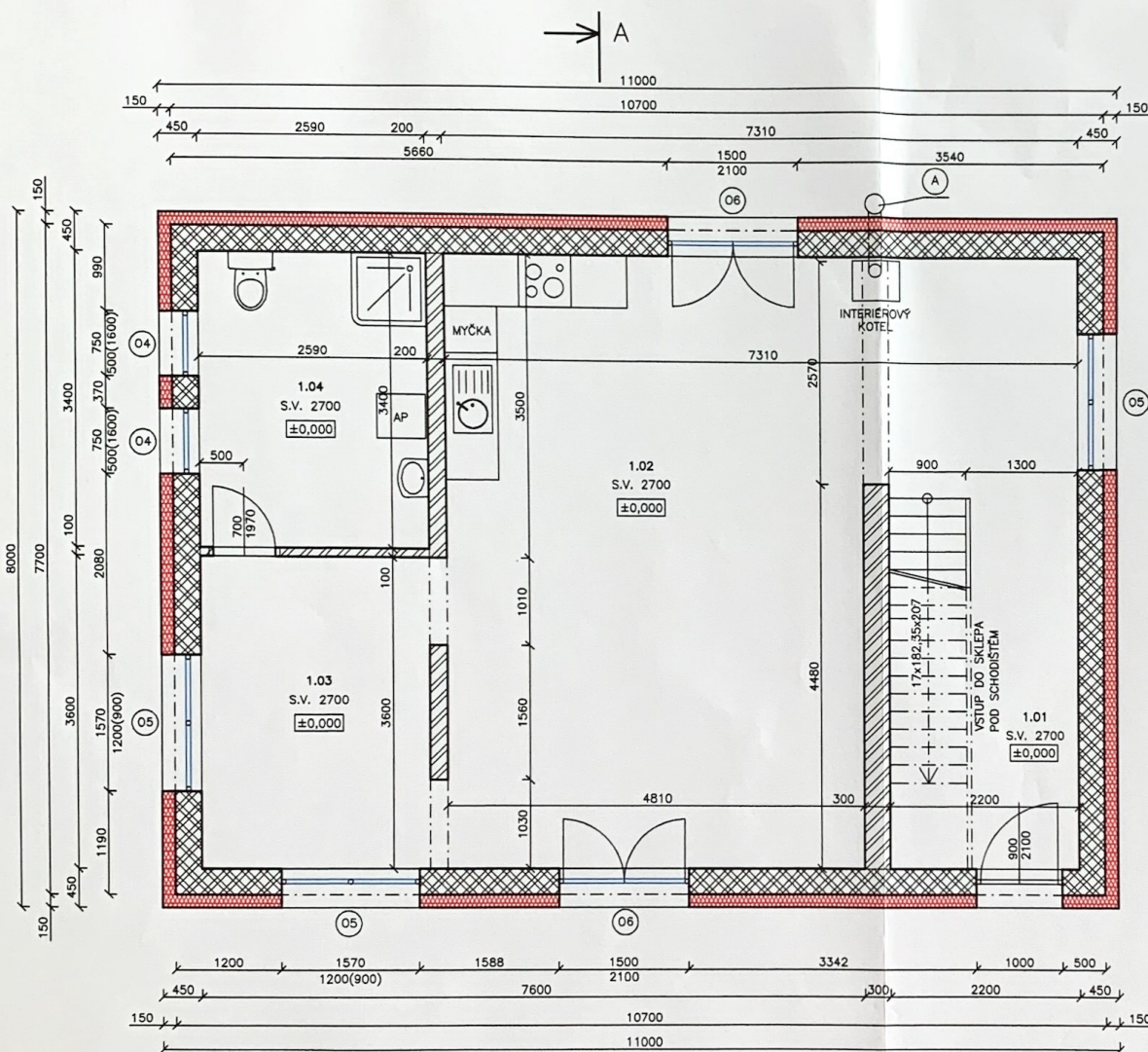

LEGENDA MÍSTNOSTI

Číslo místn.	Název místn.	Výměra [m ²]	Strop
1.01	ZÁDVEŘÍ	9,85	SDK
1.02	OBÝVAČÍ POKOJ+KK	40,70	SDK
1.03	JÍDELNA	9,32	SDK
1.04	KOUPELNA+WC	8,80	SDK

CELKOVÁ ZASTAVĚNÁ PLOCHA – 88,00 m²
 CELKOVÁ PODLAHOVÁ PLOCHA – 137,46 m²

LEGENDA OKEN

- 1 PLASTOVÉ OKNO, DVOUKŘÍDLÉ, OTVÍRÁVÉ A SKLOPNÉ – 1570X1250
- 2 PLASTOVÉ OKNO, JEDNOKŘÍDLÉ, OTVÍRÁVÉ A SKLOPNÉ – 1200X1250
- 3 PLASTOVÉ OKNO, JEDNOKŘÍDLÉ, OTVÍRÁVÉ A SKLOPNÉ – 780X1250
- 4 PLASTOVÉ OKNO, JEDNOKŘÍDLÉ, OTVÍRÁVÉ A SKLOPNÉ – 780X500
- 5 PLASTOVÉ OKNO, DVOUKŘÍDLÉ, OTVÍRÁVÉ A SKLOPNÉ – 1570X1250
- 6 FRANCOUZSKÉ DVEŘE, DVOUKŘÍDLÉ, OTVÍRÁVÉ – 1500X2100

- Ⓐ FASÁDNÍ TŘÍSOŠKOVÝ NEREZOVÝ KOLÍMOVÝ SYSTÉM Ø 150 mm A V=

LEGENDA MATERIÁLŮ

- STÁVAJÍCÍ ZDIVO CIHELNÉ TL. 300 mm
- VNITŘNÍ NOSNÉ ZDIVO YTONG TL. 300, 200, 100 mm
- NOVÉ VNITŘNÍ NENOSNÉ ZDIVO – SDK PŘÍČKY TL. 100 mm
- TEPELNÁ IZOLACE – POLYSTYREN GREYWALL TL. 150 mm

Zodp. projektant:	Ing. Jaroslav Černý	ING. JAROSLAV ČERNÝ	
Vypracoval a kreslil:	Tomáš Krajčák	AUTORIZOVANÝ INŽENÝR – POZEMNÍ STAVBY	
Akce:	Stavební úpravy a zateplení objektu	Č. AUTORIZACE:	0400824
Místo stavby:	Na p.p.č. 1338/1 a 1337 k.ú. Bystřany	Obec:	Bystřany
Datum:	8/2020	Investor:	Svoboda Jan JUDr., Svatoplukova 1707/17, 41501 Teplice
Zák. číslo:		Obch:	PŮDORYS 1.NP
		Stupeň PD:	ŮZEMNÍ SOUHLAS + PDOS
		Měřítko:	1:50
		Formát:	A3
		Výřez a. Paré č.:	2



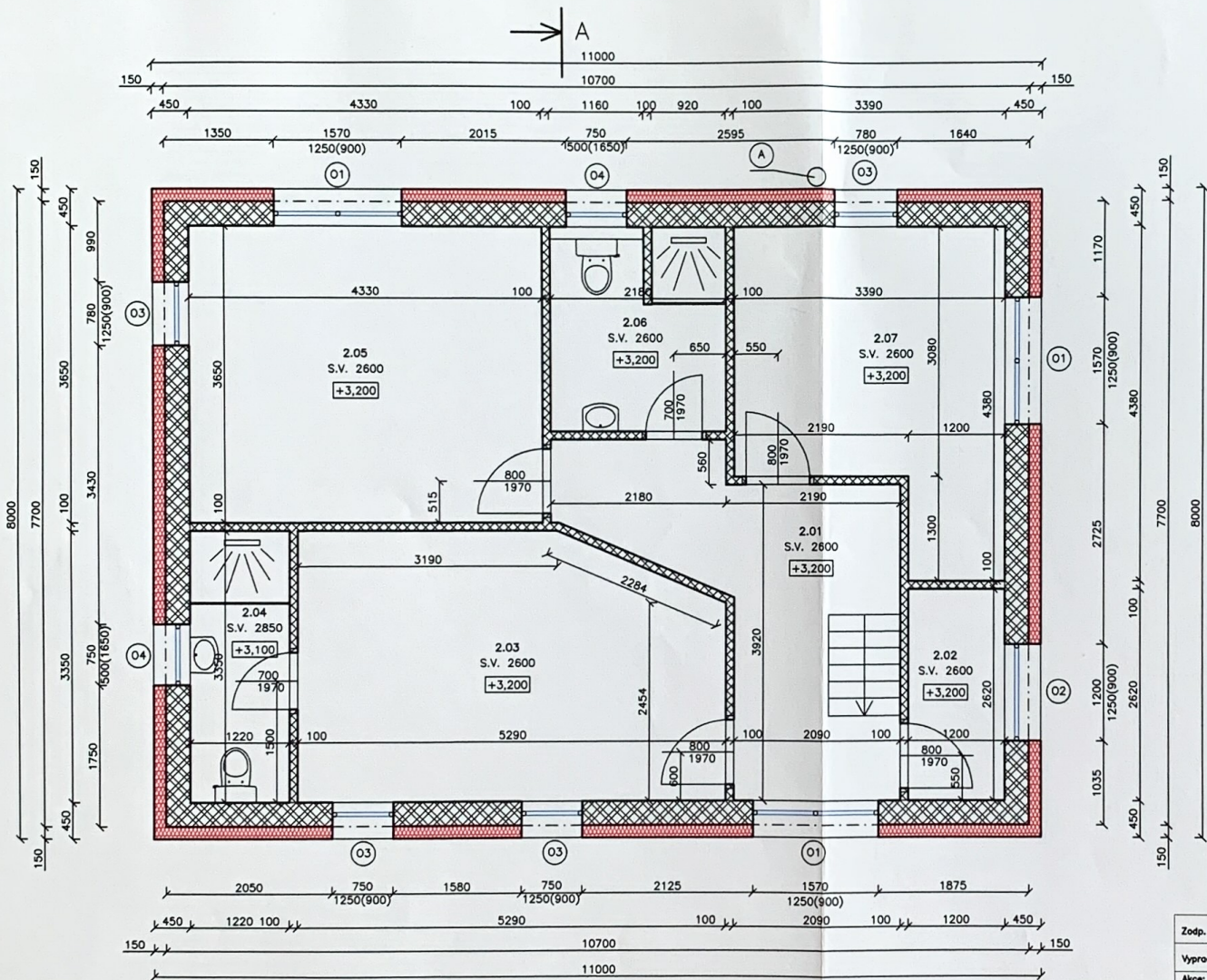

LEGENDA MÍSTNOSTI

Číslo místn.	Název místn.	Výměra [m ²]	Strop
2.01	CHODBA	11,50	SDK
2.02	KOMORA	3,14	SDK
2.03	LOŽNICE	16,78	SDK
2.04	KOUPELNA+WC	4,08	SDK
2.05	POKOJ	15,80	SDK
2.06	KOUPELNA+WC	5,49	SDK
2.07	POKOJ	12,00	SDK

CELKOVÁ ZASTAVĚNÁ PLOCHA – 88,00 m²
 CELKOVÁ PODLAHOVÁ PLOCHA – 137,46 m²

LEGENDA OKEN

- 1 PLASTOVÉ OKNO, DVOUKŘÍDLÉ, OTVÍRÁVÉ A SKLOPNÉ – 1570X1250
- 2 PLASTOVÉ OKNO, JEDNOKŘÍDLÉ, OTVÍRÁVÉ A SKLOPNÉ – 1200X1250
- 3 PLASTOVÉ OKNO, JEDNOKŘÍDLÉ, OTVÍRÁVÉ A SKLOPNÉ – 780X1250
- 4 PLASTOVÉ OKNO, DVOUKŘÍDLÉ, OTVÍRÁVÉ A SKLOPNÉ – 780X500
- 5 PLASTOVÉ OKNO, DVOUKŘÍDLÉ, OTVÍRÁVÉ A SKLOPNÉ – 1570X1250
- 6 FRANCOUZSKÉ DVĚŘE, DVOUKŘÍDLÉ, OTVÍRÁVÉ – 1500X2100
- A FASÁDNÍ TŘÍSLŮŽKOVÝ NEREZOVÝ KOMINOVÝ SYSTÉM Ø 150 mm A V=

LEGENDA MATERIÁLŮ

- OBVODOVÉ ZDIVO YTONG LAMBDA YQ TL. 300 mm
- VNITŘNÍ NENOSNÉ ZDIVO – SDK PŘÍČKY TL. 100 mm
- TEPELNÁ IZOLACE – POLYSTYREN GREYWALL TL. 150 mm

Magistrát města
 Teplice
 132 999/20/1920
 21.5.2021

Zodp. projektant: Ing. Jaroslav Černý		ING. JAROSLAV ČERNÝ	
Vypracoval a kreslil: Tomáš Krajčák		AUTORIZOVANÝ INŽENÝR – POZEMNÍ STAVBY	
Akce: Stavební úpravy a zateplení objektu		Č. AUTORIZACE: 0400824	
Místo stavby: Na p.p.č. 1338/1 a 1337 k.ú. Bystřany		Želánky 124 417 71 Zobražná	
Datum: 8/2020		Okres: Teplice	
Investor: Svoboda Jan JUDr., Svatošukova 1707/17, 41501 Teplice		Obec: Bystřany	
Zák. číslo:		Obch: PŮDORYS 2.NP	
		Měřítko: 1:50	
		Formát: A3	
		Stupeň PD: Výkres č. Paré č.	
		OZEMNÍ SOUHLAS + PODS	
		3	

