



VYÚČTOVÁNÍ ZA ELEKTŘINU

ŘÁDNÉ

Daňový doklad: [REDACTED]

ZÁKAZNÍK

[REDACTED]
[REDACTED]
[REDACTED]

Nejsou údaje správné nebo je potřeba něco doplnit? Dejte nám vědět.

Zákaznické číslo: [REDACTED]

Uživatelské jméno pro ČEZ ON-LINE: [REDACTED]



ČÁST A



3100901220089784507

Vyúčtování za období 16. 4. 2021 – 14. 4. 2022	Variabilní symbol 7440907300	Datum splatnosti 4. 5. 2022	Produkt Elektřina na 1 rok Distribuční sazba D25D
--	--	---------------------------------------	--

Dobrý den, jsme rádi, že můžeme být dodavatelem energie pro Vaše odběrné místo

Řeháčkova 190/7, 400 01 Ústí nad Labem
s číslem **0002930546** | s EAN kódem **859182400406270194**

VYÚČTOVÁNÍ SKONČILO PŘEPLATKEM

32 861,50 Kč

Posleme Vám ho nejpozději k datu splatnosti na účet **322111555/0300**.

ZÁLOHY JSME VÁM ZVÝŠILI

13 030,00 Kč

Platnost od: **25. 5. 2022**

Detailní rozpis záloh najdete na straně 7.

Jak vznikl přeplatek?

95 956,10 Kč – **128 817,60 Kč** = **32 861,50 Kč**
 Celkové náklady Zaplacené včetně ostatních plateb Přeplatek

Stav elektroměru

24 170,00 kWh Celková spotřeba elektřiny	VT 61 903,00 kWh NT 60 301,00 kWh Počáteční stav	VT 73 730,00 kWh NT 72 644,00 kWh Konečný stav
--	--	--

Historie spotřeby v kWh

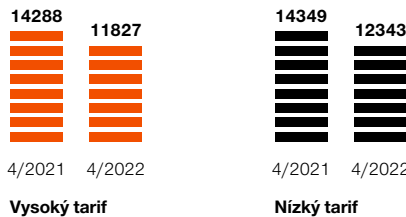

Jsme nejdůvěryhodnější značka. Už po několikáté v řadě jsme získali ocenění Nejdůvěryhodnější značka v kategorii dodavatelé energie.

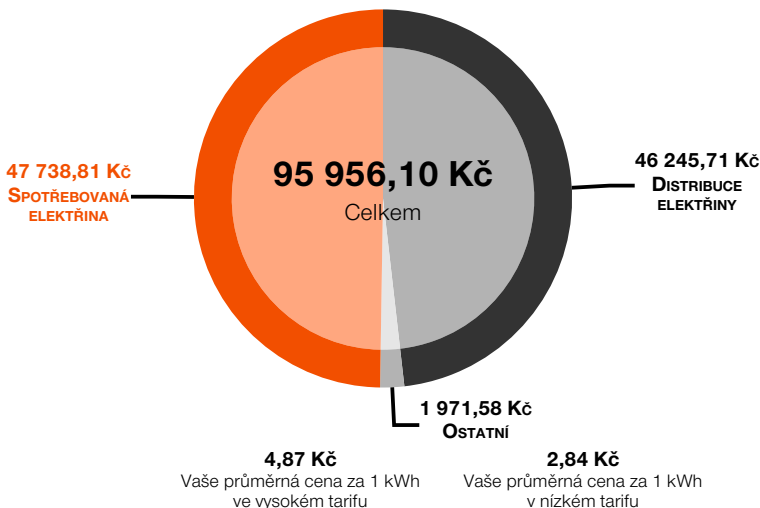

Ceny uvádíme s DPH.

Spotřebovaná elektřina: částka za spotřebovanou elektřinu

Distribuce elektřiny: poplatky za distribuci elektřiny stanovené ERÚ

Ostatní: daň z elektřiny, stálé platby v obchodní části ceny, ostatní vyúčtované položky

Bezplatná zákaznická linka: **800 810 820**, poruchová linka - ČEZ Distribuce: **800 850 860**
Nastavení účtu, informace o vyúčtování, platbách a zálohách najdete v ČEZ ON-LINE na www.cezonline.cz

Nejbližší pobočka ČEZ: Česká pošta, Masarykovo náměstí 62/32, Říčany, 251 01

Dodavatel: ČEZ Prodej, a.s., Duhová 1/425, 140 53 Praha 4,
IČ: 27232433 DIČ: CZ27232433 | zapsaná v obchodním rejstříku vedeném Městským soudem v Praze, sp. zn. 22581B, číslo licence 141734603, registrace u OTE 714
IBAN: CZ660300000000844844844 SWIFT: CEKOCZPP

strana 1/7

S:3127, L:1564, D:474



Daňový přehled	Základ daně	Sazba DPH	DPH	Celkem s DPH
Datum zdanitelného plnění 20. 4. 2022				
Datum vystavení 20. 4. 2022				
Cena za spotřebovanou elektřinu a služby	79 302,56 Kč	21 %	16 653,54 Kč	95 956,10 Kč
Přijaté platby	-83 900,79 Kč	21 %	-17 619,21 Kč	-101 520,00 Kč
Přijaté platby	-22 560,00 Kč	0 %	0,00 Kč	-22 560,00 Kč
Prominutí daně				-4 737,60 Kč
Celkem	-27 158,23 Kč	21 %	-5 703,27 Kč	-32 861,50 Kč
Přeplatek				32 861,50 Kč

Výsledná částka vyúčtování může být ovlivněna zaokrouhlením výše DPH z jednotlivých přijatých plateb.

Daňový doklad je vystaven v souladu s Rozhodnutím o prominutí daně z přidané hodnoty z důvodu mimořádné události ze dne 20.10.2021. Více k prominutí daně ve Vašem vyúčtování najdete na www.cez.cz/dph

Spotřeba			Vysoký tarif (VT/T1)	Nízký tarif (NT/T2)
Začátek zúčtovacího období	16. 4. 2021	Počáteční stav elektroměru	61 903,00 kWh	60 301,00 kWh
Konec zúčtovacího období	14. 4. 2022	Konečný stav elektroměru	73 730,00 kWh	72 644,00 kWh
			11 827,00 kWh	12 343,00 kWh
Celková spotřeba				24 170,00 kWh

Přehled plateb		Účtované množství	Průměrná jedn. cena bez DPH	Celkem bez DPH	Celkem s DPH
Vysoký tarif (VT/T1)		11 827,00 kWh	4,03 Kč/kWh	47 609,86 Kč	57 607,93 Kč
Nízký tarif (NT/T2)		12 343,00 kWh	2,35 Kč/kWh	29 006,12 Kč	35 097,41 Kč
Položky nezávislé na množství		11,97 měs.	224,50 Kč/měs.	2 686,58 Kč	3 250,76 Kč
Celková platba s DPH					95 956,10 Kč

ČÁST B

Podrobné vyúčtování	
Odběrné místo: XXXXXXXXXX Rehackova	
Adresa: Řeháčkova 190/7, 400 01 Ústí nad Labem	EAN: 859182400406270194
Jistič: 3 x 25A	Třída TDD: 5

Informace o měření							
Období	Číslo elektroměru	Tarif	Stav elektroměru		Rozdíl	Způsob odečtu	Spotřeba
			počáteční	konečný			
16. 4. 2021 – 31. 12. 2021	1570312337	VT/T1	61 903,00 kWh	70 032,00 kWh	8 129,00 kWh	odhad distributora	8 129,00 kWh
		NT/T2	60 301,00 kWh	68 728,00 kWh	8 427,00 kWh		8 427,00 kWh
1. 1. 2022 – 14. 4. 2022	1570312337	VT/T1	70 032,00 kWh	73 730,00 kWh	3 698,00 kWh	odečet distributorem	3 698,00 kWh
		NT/T2	68 728,00 kWh	72 644,00 kWh	3 916,00 kWh		3 916,00 kWh
Celková spotřeba							24 170,00 kWh

Spotřebovaná elektřina (obchodní část)			
16. 4. 2021 - 30. 6. 2021		Produkt Elektřina na 1 rok	
	Množství	Jednotková cena	Celkem bez DPH
Spotřeba / vysoký tarif (VT/T1)	2,25459 MWh	1 688,00 Kč	3 805,75 Kč
Spotřeba / nízký tarif (NT/T2)	2,36891 MWh	1 579,00 Kč	3 740,51 Kč
1. 7. 2021 - 30. 9. 2021		Produkt Elektřina na 1 rok	
	Množství	Jednotková cena	Celkem bez DPH
Spotřeba / vysoký tarif (VT/T1)	2,65980 MWh	1 688,00 Kč	4 489,74 Kč
Spotřeba / nízký tarif (NT/T2)	2,67163 MWh	1 579,00 Kč	4 218,50 Kč



1. 10. 2021 - 31. 12. 2021		Produkt Elektřina na 1 rok	
	Množství	Jednotková cena	Celkem bez DPH
Spotřeba / vysoký tarif (VT/T1)	3,21461 MWh	1 688,00 Kč	5 426,26 Kč
Spotřeba / nízký tarif (NT/T2)	3,38647 MWh	1 579,00 Kč	5 347,24 Kč
1. 1. 2022 - 31. 3. 2022		Produkt Elektřina na 1 rok	
	Množství	Jednotková cena	Celkem bez DPH
Spotřeba / vysoký tarif (VT/T1)	3,26497 MWh	1 688,00 Kč	5 511,27 Kč
Spotřeba / nízký tarif (NT/T2)	3,45771 MWh	1 579,00 Kč	5 459,72 Kč
1. 4. 2022 - 14. 4. 2022		Produkt Elektřina na 1 rok	
	Množství	Jednotková cena	Celkem bez DPH
Spotřeba / vysoký tarif (VT/T1)	0,43303 MWh	1 688,00 Kč	730,95 Kč
Spotřeba / nízký tarif (NT/T2)	0,45828 MWh	1 579,00 Kč	723,62 Kč
Celková platba za spotřebu		bez DPH s DPH	39 453,56 Kč 47 738,81 Kč

Ostatní vyúčtované položky (obchodní část)			
16. 4. 2021 - 31. 12. 2021			
	Množství	Jednotková cena	Celkem bez DPH
Stálá platba	8,50000 měs.	79,00 Kč	671,50 Kč
Daň z elektřiny	16,55601 MWh	28,30 Kč	468,54 Kč
1. 1. 2022 - 14. 4. 2022			
	Množství	Jednotková cena	Celkem bez DPH
Stálá platba	3,46700 měs.	79,00 Kč	273,89 Kč
Daň z elektřiny	7,61399 MWh	28,30 Kč	215,48 Kč
Celková platba za ostatní vyúčtované položky		bez DPH s DPH	1 629,41 Kč 1 971,58 Kč
Celková platba za spotřebu a ostatní vyúčtované položky (obchodní část)		bez DPH s DPH	41 082,97 Kč 49 710,39 Kč

Daň z elektřiny je daň ze zákona č. 261/2007 Sb. (část čtyřicátá pátá - daň z elektřiny). Svou podstatou se jedná o spotřební daň, z čehož mimo jiné vyplývá fakt, že tato daň je součástí základu ceny pro výpočet DPH. Sazba daně je jednotná pro všechny napěťové hladiny bez rozdílu. Daň z elektřiny závisí na odebraném množství elektřiny v daném odběrném místě. Při splnění předpokladů specifikovaných v zákoně č. 261/2007 Sb. je možné požádat správce daně (místně příslušné pracoviště Celní správy ČR) o osvobození.

Distribuce elektřiny (distribuční část)			
16. 4. 2021 - 31. 12. 2021			Sazba D25D
	Množství	Jednotková cena	Celkem bez DPH
Platba za jistič	8,50000 měs.	136,00 Kč	1 156,00 Kč
Distribuce / vysoký tarif (VT/T1)	8,12900 MWh	1 719,60 Kč	13 978,63 Kč
Distribuce / nízký tarif (NT/T2)	8,42700 MWh	135,91 Kč	1 145,31 Kč
Systémové služby	16,55600 MWh	93,30 Kč	1 544,67 Kč
Platba POZE	16,55600 MWh	495,00 Kč	8 195,22 Kč
Činnost OTE	8,50000 měs.	3,91 Kč	33,24 Kč
1. 1. 2022 - 14. 4. 2022			Sazba D25D
	Množství	Jednotková cena	Celkem bez DPH
Platba za jistič	3,46700 měs.	155,00 Kč	537,39 Kč
Distribuce / vysoký tarif (VT/T1)	3,69800 MWh	1 703,60 Kč	6 299,91 Kč
Distribuce / nízký tarif (NT/T2)	3,91600 MWh	173,98 Kč	681,31 Kč
Systémové služby	7,61400 MWh	113,53 Kč	864,42 Kč
Platba POZE	7,61400 MWh	495,00 Kč	3 768,93 Kč
Činnost OTE	3,46700 měs.	4,20 Kč	14,56 Kč





Celková platba za distribuci a služby

bez DPH
s DPH

38 219,59 Kč
46 245,71 Kč

Co jsou systémové služby

Jsou to činnosti, kterými provozovatel přenosové elektrizační soustavy ČEPS zajišťuje její kvalitní a spolehlivé fungování. Cenu systémových služeb určuje Energetický regulační úřad (ERÚ).

Co je OTE

Operátor trhu (OTE) je instituce zajišťující chod trhu s energiemi. Cenu za činnost OTE určuje Energetický regulační úřad (ERÚ).

Výpočet platby za podporované zdroje elektřiny (POZE)

Pro výpočet se používají dva způsoby, automaticky zvolíme ten, který pro Vás vyjde výhodněji.

podle spotřeby
podle jističe

11 964,15 Kč = spotřeba × jednotková cena dle cenového rozhodnutí
12 685,83 Kč = počet měsíců × fáze × jistič × jednotková cena dle cenového rozhodnutí

Historie spotřeby

Období	Počet dní	Vysoký tarif (VT/T1)	Nízký tarif (NT/T2)	Celkem	Celk. náklady bez DPH	Celk. náklady s DPH
16. 4. 2021 – 14. 4. 2022	364	11 827 kWh	12 343 kWh	24 170 kWh	79 302,56 Kč	95 956,10 Kč
30. 4. 2020 – 15. 4. 2021	351	14 288 kWh	14 349 kWh	28 637 kWh	97 623,95 Kč	118 124,98 Kč

Zaplaceno

Přijaté platby	Za elektřinu	Celkem
4. 6. 2021	11 280,00 Kč	11 280,00 Kč
25. 6. 2021	11 280,00 Kč	11 280,00 Kč
26. 7. 2021	11 280,00 Kč	11 280,00 Kč
25. 8. 2021	11 280,00 Kč	11 280,00 Kč
27. 9. 2021	11 280,00 Kč	11 280,00 Kč
25. 10. 2021	11 280,00 Kč	11 280,00 Kč
25. 11. 2021	11 280,00 Kč	11 280,00 Kč
27. 12. 2021	11 280,00 Kč	11 280,00 Kč
25. 1. 2022	11 280,00 Kč	11 280,00 Kč
25. 2. 2022	11 280,00 Kč	11 280,00 Kč
25. 3. 2022	11 280,00 Kč	11 280,00 Kč
Celkem	124 080,00 Kč	124 080,00 Kč

ČÁST C

VÝSLEDNÝ PALIVOVÝ MIX PRO ROK 2020

Uhelné elektrárny 37,28 % | Jaderné elektrárny 45,87 % | Plynové elektrárny 10,43 % | Obnovitelné zdroje energie 4,20 % | Druhotné energetické zdroje 0,03 % | Ostatní zdroje 2,19 %

DOPADY VÝROBY ELEKTŘINY NA ŽIVOTNÍ PROSTŘEDÍ

Informace o dopadech výroby elektřiny na životní prostředí, včetně údajů o emisích, naleznete na www.cez.cz v sekci **O společnosti**.

MOŽNOSTI ZMĚNY OBCHODNÍKA

Svého dodavatele můžete změnit.



ZPŮSOB UPLATNĚNÍ REKLAMACE

Reklamací můžete uplatnit při nesouhlasu s vyúčtováním či měřením spotřeby nebo tehdy, pokud se domníváte, že z naší strany došlo k pochybení. Můžete tak učinit 3 roky od data vystavení vyúčtování, a to na bezplatné **Zákaznické lince 800 810 820**, prostřednictvím formuláře na našich stránkách www.cez.cz/reklamace, v **ČEZ ON-LINE**, osobně v našich **pobočkách** nebo **poštou** na adrese ČEZ Prodej, a.s., Guldenerova 2577/19, 326 00 Plzeň.

Reklamací uplatněte co nejdříve a vždy uvádějte její důvod a své identifikační údaje. Pokud máte pocit, že jsme Vaši reklamací řádně neposoudili, můžete se obrátit na ombudsmana ČEZ prostřednictvím formuláře umístěného na www.cez.cz/ombudsman nebo poštou na adresu ombudsman ČEZ, Jemnická 1138/1, 140 00 Praha 4.

Případné spory vyplývající ze smlouvy můžete řešit mimosoudně u Energetického regulačního úřadu, Masarykovo náměstí 5, 586 01 Jihlava, www.eru.cz.

INFORMACE O TRVÁNÍ SMLOUVY

Smlouva je sjednána na dobu určitou do dne 30. 4. 2022. Dne 1. 5. 2022 dojde k automatickému obnovení fixace.

KONTAKTY NA STÁTNÍ INSTITUCE

ERÚ – Energetický regulační úřad, Masarykovo náměstí 5, 586 01 Jihlava | adresa elektronické podatelny: podatelna@eru.cz
telefon: 564 578 666 www.eru.cz

MPO – Ministerstvo průmyslu a obchodu, Na Františku 32, 110 15 Praha 1 | adresa elektronické podatelny: posta@mpo.cz
telefon: 224 851 111 www.mpo.cz

KONTAKTY NA VYBRANÉ SPOTŘEBITELSKÉ ORGANIZACE

MPO – Ministerstvo průmyslu a obchodu - <https://www.mpo.cz/cz/ochrana-spotrebitele/uzitecne-kontakty/kontakty-na-vybrane-spotrebiteleske-organizace-5724/>





VAŠE NOVÉ ZÁLOHY NA ELEKTRINU

Datum vystavení: 20. 4. 2022



VAŠE ZÁLOHY

🏠 **Řeháčkova 190/7, 400 01 Ústí nad Labem (Řehackova)**

číslo **0002930546** | EAN kód **859182400406270194**

📄 Variabilní symbol



VÝŠE NOVÉ MĚSÍČNÍ ZÁLOHY

25. 5. 2022 - 27. 3. 2023

13 030,00 Kč

záloha 13 030,00 Kč

Bude automaticky inkasována
z Vašeho účtu.



QR platba



terminál



platbomat



Upravili jsme Vám zálohy, aby lépe pokrývaly Vaši aktuální spotřebu. Pokud Vám změna nevyhovuje a přejete si platit stále stejnou částku, můžete si v ČEZ ON-LINE snadno nastavit trvalou zálohu.

Splatnost	Záloha	Celkem k zaplacení	
25. 5. 2022	13 030,00 Kč	13 030,00 Kč	k zaplacení
27. 6. 2022	13 030,00 Kč	13 030,00 Kč	k zaplacení
25. 7. 2022	13 030,00 Kč	13 030,00 Kč	k zaplacení
25. 8. 2022	13 030,00 Kč	13 030,00 Kč	k zaplacení
26. 9. 2022	13 030,00 Kč	13 030,00 Kč	k zaplacení
25. 10. 2022	13 030,00 Kč	13 030,00 Kč	k zaplacení
25. 11. 2022	13 030,00 Kč	13 030,00 Kč	k zaplacení
27. 12. 2022	13 030,00 Kč	13 030,00 Kč	k zaplacení
25. 1. 2023	13 030,00 Kč	13 030,00 Kč	k zaplacení
27. 2. 2023	13 030,00 Kč	13 030,00 Kč	k zaplacení
27. 3. 2023	13 030,00 Kč	13 030,00 Kč	k zaplacení

S:3133, L:1567, D:474



Bezplatná zákaznická linka: **800 810 820**, poruchová linka - ČEZ Distribuce: **800 850 860**
Nejblíže pobočka ČEZ: **Česká pošta, Masarykovo náměstí 62/32, Říčany, 251 01**

Dodavatel: ČEZ Prodej, a.s., Duhová 1/425, 140 53 Praha 4,
IČ: 27232433 DIČ: CZ27232433 | zapsaná v obchodním rejstříku vedeném
Městským soudem v Praze, sp. zn. 22581B, číslo licence 141734603,
registrace u OTE 714
IBAN: CZ660300000000844844844 SWIFT: CEKOCZPP

strana 7/7

